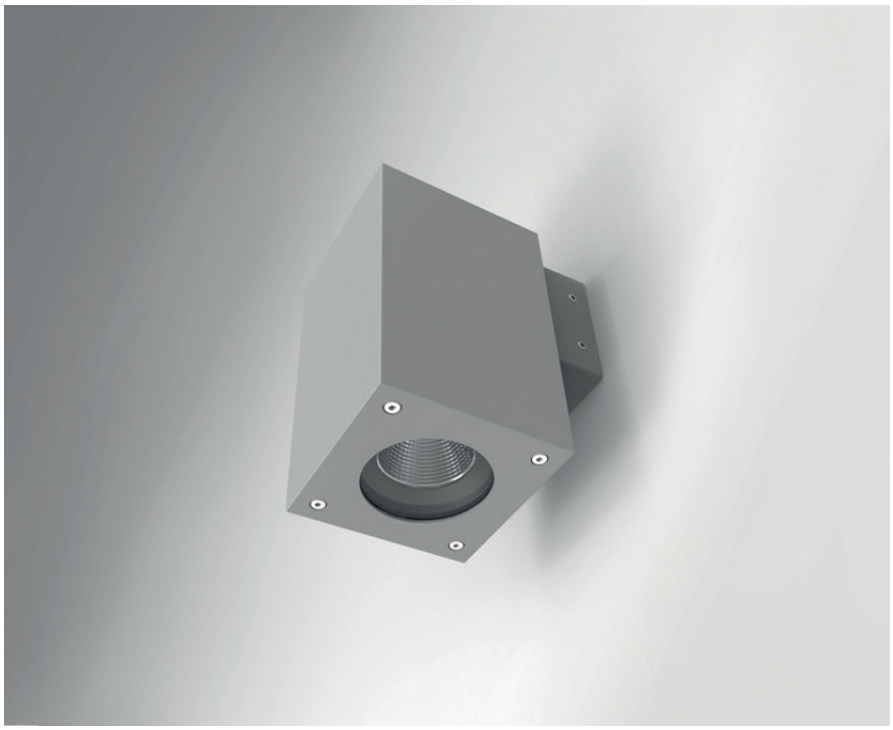

NEXXLED.

IP65 | IK07 | 3000K 4000K 5000K | AC 100-277V 50-60Hz | RG0

IRC >85 | 850° C | CE NORME | RoHS NORME

CLASSE II

Type de pose

## FACE MAX S

Architectural extérieur

# FACE MAX S 16

Le luminaire design carré FACE MAX S en 16W possède un flux simple, ce qui signifie qu'il éclaire vers le bas. Une version avec les dimensions L100 x l100mm avec une plus faible puissance est disponible. Son large choix d'optique de 15°, 25° et 38° permet d'adapter le luminaire à l'utilisation souhaitée. Existe en coloris noir et blanc.

### Données techniques

| | | | |
|---|---|---|---|
| Puissance (W) | 16 | Gradation | Non gradable |
| Flux lumineux (lm) | 960 | Tension d'entrée | AC 100-277V / 50-60Hz |
| Efficacité lumineuse (lm/W) | 60 | Type de LED | Cree |
| IP | IP65 | Maintien du flux | L80B10 > 50 000H (Ta 25°) |
| IK | IK07 | Driver | HEP Control Gear |
| Température de couleur | 3000K / 4000K / 5000K / 6000K | Type de montage | Applique |
| Classe électrique | Classe II | Matériaux | Aluminium |
| IRC | >85 | Matériaux diffuseur | Verre trempé |
| Optique | 15° / 38° / 60° | Dimensions | L100 x l100 x h163 mm |

REV0121

© Nexxled SAS, 1 avenue du Champ Fila - 38320 Poisat

## Dimensions

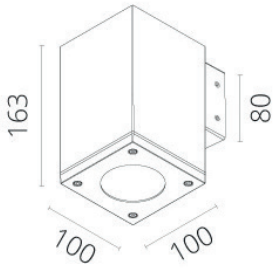


## Tableau de commande

| NC | CCT | Gradation | Options montage | Option couleur |
|---|---|---|---|---|
| FACE MAX S 16 | 3000K<br>4000K<br>5000K<br>6000K | Non gradable | Applique | Noir<br>Blanc |

Photos non contractuelles. Nos produits sont améliorés en permanence. Nous nous réservons le droit d'apporter des modifications à nos produits sans autres publications. Les normes internationales fixent la tolérance du flux initial et de la charge associée à ± 10 %. La température des couleurs est soumise à une tolérance de jusqu'à +/-150 Kelvin par rapport à la valeur nominale. Sauf indication contraire, les valeurs sont applicables pour une température ambiante de 25 °C. A moins d'indications contraires, tous les produits LED de Nexxled sont adaptés à un usage sans restriction (groupe RG0 ou RG1) en termes de sécurité photobiologique de la lumière bleue (IEC/EN60598-1)

REV0121