NEXXLED.

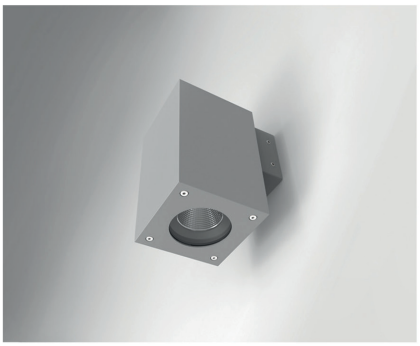

IP65 | IK07 | 3000K 4000K 5000K | AC 100-277V 50-60Hz | RG0 | IRC >85

850° C | NORME | RoHS NORME

CLASSE II

Type de pose

FACE MAX S

Architectural extérieur

La gamme au design carré FACE MAX S possède un flux simple pour éclairer vers le bas ou double pour éclairer vers le bas et vers le haut. Une version avec les dimensions L100 x l100mm avec une plus faible puissance est disponible. Son large choix d'optique de 15°, 25° et 38° permet d'adapter le luminaire à l'utilisation souhaitée. Existe en coloris noir et blanc.

Caractéristiques

	Puissance (W)	Flux lumineux (lm)	Efficacité lumineuse (lm/W)	Dimensions
FACE MAX S 16	16	960	60	L100 x l100 x h163 mm
FACE MAX S 62	62	4400	71	L100 x l100 x h275 mm

Données techniques

IP	IP65
IK	IK07
Température de couleur	3000K / 4000K / 5000K / 6000K
Classe électrique	Classe II
IRC	>85
Optique	15° / 38° / 60°
Gradation	Non gradable
Tension d'entrée	AC 100-277V / 50-60Hz
Type de LED	Cree
Maintien du flux	L80B10 > 50 000H (Ta 25°)
Driver	HEP Control Gear
Type de montage	Applique
Matériaux	Aluminium
Matériaux diffuseur	Verre trempé

REV0121

© Nexxled SAS, 1 avenue du Champ Fila - 38320 Poisat

Dimensions

16W down

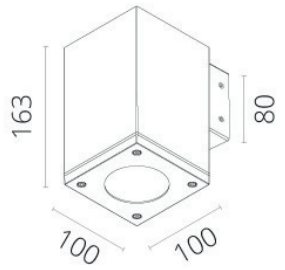

30W up & down

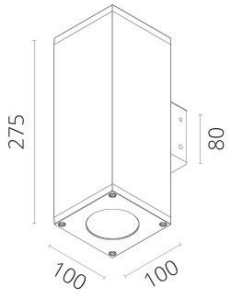

Tableau de commande

Gamme	Puissance (W)	CCT	Gradation	Options montage	Option couleur
FACE MAX S	16 62	3000K 4000K 5000K 6000K	Non gradable	Applique	Noir Blanc

Photos non contractuelles. Nos produits sont améliorés en permanence. Nous nous réservons le droit d'apporter des modifications à nos produits sans autres publications. Les normes internationales fixent la tolérance du flux initial et de la charge associée à ± 10 %. La température des couleurs est soumise à une tolérance de jusqu'à +/-150 Kelvin par rapport à la valeur nominale. Sauf indication contraire, les valeurs sont applicables pour une température ambiante de 25 °C. A moins d'indications contraires, tous les produits LED de Nexxled sont adaptés à un usage sans restriction (groupe RG0 ou RG1) en termes de sécurité photobiologique de la lumière bleue (IEC/EN60598-1)

REV0121