NEXXLED.

IP66 | IK10 | 3000K 4000K 6500K | AC 220-240V 50-60Hz | RG0

IRC >80 | 960° C | CE NORME | RoHS NORME

CLASSE I | -25° | +35°

Type de pose

MAXALU

Réglette industrielle en aluminium

MAXALU 1500-38

La réglette MAXALU 1500-38 est idéale pour être utilisée dans divers espaces industriels grâce à son IP66 et son IK10 +20J. Possède un corps en aluminium et un diffuseur en verre trempé qui permettent une résistance élevée aux environnements chimiques. Disponible en option avec gradation DALI avec ou sans maintien de flux CLO. Disponible en alimentation un côté ou cablage traversant.

Données techniques

Puissance (W)	38	Gradation	Non gradable / DALI / DALI CLO
Flux lumineux (lm)	4790	Tension d'entrée	AC 220-240V / 50-60Hz
Efficacité lumineuse (lm/W)	126	Maintien du flux	L90B10 > 50 000H (Ta 25°)
IP	IP66	Type de montage	Saillie / Suspendu / Applique
IK	IK10 +20J	Matériaux	Aluminium
Température de couleur	3000K / 4000K / 6500K	Matériaux diffuseur	Verre trempé
Classe électrique	Classe I	Dimensions	L1524 x 105 x h75mm; 5.3kg
IRC	>80 4000K / >80 3000K 6500K en option		

REV0123

© Nexxled SAS, 1 avenue du Champ Fila - 38320 Poisat

Dimensions

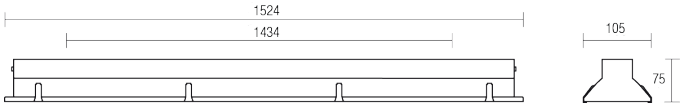

Détails du luminaire

Applique (à utiliser avec kit réf: ACCMAXALU01)

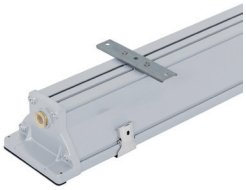

Accessoires en option

Kit de montage en applique
Réf: ACCMAXALU01

Tableau de commande

NC	CCT	Gradation	Options montage
MAXALU 1500-38	3000K	Non gradable	Saillie
	4000K	DALI	Suspendu
	6500K	DALI CLO	Applique

Photos non contractuelles. Nos produits sont améliorés en permanence. Nous nous réservons le droit d'apporter des modifications à nos produits sans autres publications. Les normes internationales fixent la tolérance du flux initial et de la charge associée à ± 10 %. La température des couleurs est soumise à une tolérance de jusqu'à +/-150 Kelvin par rapport à la valeur nominale. Sauf indication contraire, les valeurs sont applicables pour une température ambiante de 25 °C. A moins d'indications contraires, tous les produits LED de Nexxled sont adaptés à un usage sans restriction (groupe RG0 ou RG1) en termes de sécurité photobiologique de la lumière bleue (IEC/EN60598-1)

REV0123